LYCEE CLASSIQUE ET MODERNE D'ETAT MIXTE DE MONTIVILLIERS
Annexe du Lycée François Ier - LE HAVRE

- = : o O o : = -

Bulletin du Service de Documentation et d'Information Pédagogiques

11ème année - N° 1

BULLETIN DU SERVICE DE DOCUMENTATION ET D'INFORMATION PEDAGOGIQUE

11ème ANNEE N° 1

10 Septembre 1969

Chers Collègues,

Nous voici dans notre Lycée neuf tant attendu. Au cours de la réunion de Vendredi prochain, Monsieur le Principal aura le plaisir de vous le présenter dans son ensemble et dans ses détails. D'ailleurs, quelques feuillets plus loin, vous trouverez dans ce bulletin les plans des divers locaux.

Bien que le Lycée soit entièrement nouveau, le régime juridique reste inchangé. Nous restons annexe du Lycée François 1er du Havre.

Sur le plan administratif, nous restons une unité, lycée de plein exercice de la 6è à la terminale.

Sur le plan pédagogique, le premier cycle prend la forme pédagogique d'un C.E.S.

I - POPULATION SCOLAIRE

La rentrée tournera autour de 940 inscriptions. L'effectif est donc en augmentation de 200 élèves environ sur l'année scolaire passée. Cette augmentation tient bien sûr au fait de l'ouverture d'une 6è de transition, et d'une 4è pratique, qui groupent à elles deux 56 élèves, et surtout au fait d'une "poussée" à l'entrée en 6è s'accentuant depuis 3 ans.

L'année dernière il y avait 173 élèves de 6è, cette année on en compte 250 y compris la 6è de transition.

L'effectif de l'internat reste sensiblement inchangé : 120 élèves.

L'effectif de la demi-pension a toujours été important compte tenu du recrutement géographique des élèves. Cette année, la demande en demi-pension s'est trouvée accrue du fait de l'éloignement du Lycée du centre de la ville.

Les externes sont donc peu nombreux (250 environ)

La proportion de boursiers reste quasi inchangée (une petite moitié des élèves) ce qui est une proportion importante et donne une idée du milieu social de recrutement.

II - PEDAGOGIE

1°/- STRUCTURE PEDAGOGIQUE

La mise en forme pédagogique de C.E.S. pour le premier cycle entraîne l'adjonction de classes d'enseignement court, classes de transition, classes terminales pratiques.

Nous ouvrons cette année une 6èII, une 5èII, une 4èII, (enseignement court) qui ne font en fait que se substituer aux ex 6è6, 5è6, et 4è moderne 4. Nous ouvrons également une 6èIII (transition) et une 4è pratique.

Le premier cycle aura donc, dès l'an scolaire prochain, forme pédagogique de C.E.S. à tous les niveaux.

- Section C "Scientifique" :

Option	C(1)	Latin
"	C(2)	Latin + Grec
"	C(3)	Latin + L.V.2
"	C(4)	Langue Vivante 2
"	C(5)	L.V.2 (5h.) Grands débutants Espagnol

- Tous les élèves de 2ème peuvent suivre, en outre, les enseignements facultatifs suivants :

Dessin	- Horaire hebdomadaire	1 H.
Education Musicale	- " "	1 H.
Travaux Manuels	- " "	1 H.

Classe de 3ème - 1 division "Classique" - 3 divisions "Moderne"

- Section Classique — Latin + Grec ou L.V.2
- Section Moderne long — L.V.2

Classe de 4ème (2 divisions "Classique" - 3 divisions "Moderne long"
(1 division "Moderne court" - 1 division "Pratique"

- Section Classique — Latin + Grec ou L.V.2
- Section Moderne long — L.V.2
- Section Moderne court — Langue unique
- Section Pratique

Classe de 5ème (5 divisions "Enseignement long"
(1 division "Enseignement court"

- Section enseignement long
- Section enseignement court

Classe de 6ème (6 divisions "Enseignement long"
(1 division "Enseignement court"
(1 division "Transition"

- Section enseignement long
- Section enseignement court
- Section Transition

III - IMPORTANT :

Les langues vivantes autorisées au Lycée sont :

- L.V.1 Anglais ou Allemand
- L.V.2 Anglais, Allemand ou Espagnol
- L.V.2 Espagnol Grands débutants en 2èA(2bis)-2èA(3) ou 2èC(5)
et 1èA(2bis)-1èA(3)-1èC(5) ou 1èD(5)

2°/- HORAIRES ET PROGRAMMES

Pour 1969/1970 il y a des modifications importantes d'horaires et de programmes à consulter dans les derniers B.O.

1er cycle

6ème-Mathématiques : horaire 3 + 1 au lieu de 2 + 1 (le chiffre après le signe + indique l'horaire d'enseignement donné en travaux dirigés à des groupes de 24 élèves au maximum). Le B.O. N°31 donne des instructions relatives à l'organisation de l'enseignement des mathématiques dans les classes de 6è (page 2643 et suivantes).

Le programme de mathématiques étant changé, une coordination entre professeurs enseignant cette discipline est indispensable. Le professeur chargé de cette coordination dans l'établissement est Madame ANGUIS. Il est prévu, à cet effet, une réunion hebdomadaire d'une heure.

-Français : Horaire réduit d'une heure : 3 + 3 au lieu de 4 + 3.

-Histoire et Géographie : Pas d'enseignement par demi-classe comme prévu l'an dernier. Horaire hebdomadaire : histoire 1h.30 - géographie 1h. Instruction Civique obligatoire 1h.

-Travaux Dirigés en 6èI-II (voir B.O. N°33 p.2797).

-Travaux Dirigés en langues vivantes 6èI-II langue 1(B.O.N°33 p.2807)

-Horaires de 6èIII (voir B.O. N°33 p.2802)

c)- Personnel enseignant - Postes type C.E.G. :

Lettres-Langues	: 1 poste
Lettres-Histoire Géographie	: 1 poste
Mathématiques-Technologie	: 1 poste
Classes Pratiques	: 1 poste
Classes de Transition	: 1 poste

d)- Personnel de service :

Chef-magasinier	: 1 poste
Concierge	: 1 poste
Aide-concierge	: 1 poste
Infirmière	: 1 poste

2°/- LISTE DU PERSONNEL

Chef d'établissement : M. CHARTREL Claude

a)- Equipe de direction :

Attachée d'Intendance	: Mme LEBRET Lucie
Sous-Directeur de C.E.S. affecté au Lycée	: M. HEMET Pierre
Surveillant Général 1	: M. OMNES Daniel
Surveillante Générale 2	: Melle BOISSY Elisabeth

b)- Personnel enseignant :

Postes types Lycée :

Mathématiques	1.	M. PUZO Jacques	- Prof.Agr.
	2.	M. UZAN Elie	- " Cert.
	3.	M. AUTRET Jean-Jacques	- M.A.III
	4.	Mme HERICIER Madeleine	- Inst.tit.
	5.	M. LEGOUIX Paul	- " "
	6.	Mme ANGUIS Michèle	- Prof.Cert.
Sciences Physiques	1.	M. CONSTANT Hubert	- Prof.Cert.
	2.	Melle CASINI	-
	3.	Mme GINES Marie-Claude	- Prof.Cert.
Sciences Naturelles	1.	Mme SALLANDROUZE Nicole	- Prof.Cert.
	2.	Mme REBER Annie	- M.A.II
	3.	Mme HAMEL	- M.A.III
	A.E.	Melle ESPINASSE Michèle	- A.E.Tit.
Philosophie	1.	M. GARNIER	- Prof.Cert.
Histoire-Géographie	1.	Mme BEAUDOUIN Mireille	- Prof.Cert.
	2.	Mme CHEMIN Claudette	- " "
	3.	Mme REEMERS Ghislaine	" "
	4.	M. MAIRE Bernard	- Inst.tit.
	5.	Melle REINHART Claudie	- M.A.II
Lettres	1.	M. LEFEBVRE Lucien	- Prof.Cert.
	2.	Mme CHARTREL Monique	- " "
	3.	Melle RADIGUE M.-France	- M.A.II
	4.	Mme DEHAENE Michèle	- M.A.III
	5.	Mme DAUTY M.-Hélène	- Prof.Cert.
	6.	Melle COURTIN Monique	- M.A.II
	7.	Mme HAZARD Bernadette	- Prof.Cert.
	8.	Mme GUILLARD Martine	- M.A.II
	9.	Melle HERON Ghislaine	- M.A.II
	10.	Melle BENEVILLE Sylvette	- M.A.III
Allemand	1.	Mme CUNIN Paulette	- Prof.Cert.
	2.	Mme JAOUEN Maryvonne	- " Agr.
Anglais	1.	Mme PAUMIER Michèle	- Prof.Cert.
	2.	Melle VALLE Odette	- " "
	3.	Mme DELATOUR M.-Madel.	- " "
	4.	M. JAOUEN Jean-Yves	- " "
	5.	Melle MAIRE Annette	- M.A.II
	6.	M. DELATOUR	- Prof.Cert.

agents non spécialistes (suite)

- Mme LOISEL Jacqueline
- M. LOISON Bernard
- Mme MERCIER
- Mme MICHAUX Antoinette
- M. MONNIER
- Mme MONNIER Jacqueline
- Mme MONNIER Micheline
- Mme ROUQUET Raymonde

3°/- CEUX QUI PARTENT

Professeurs : Mme BARBE - Melle BEHOT - Mme CHEINISSE - Mme CHEVALIER - Mme COLIN - Melle DENEUVE - M. GILLE - M. JOLIVET - M. LE BOURG - Melle PIOLOT - Melle VIGEZZI

Surveillants: M. AMATO - Melle BERENGER - M. CAPET - Melle HERICHER - Melle LEPAGE - M. MARIETTE M. MICHAILLE - Mme TANGUY

ORGANIGRAMME du LYCÉE

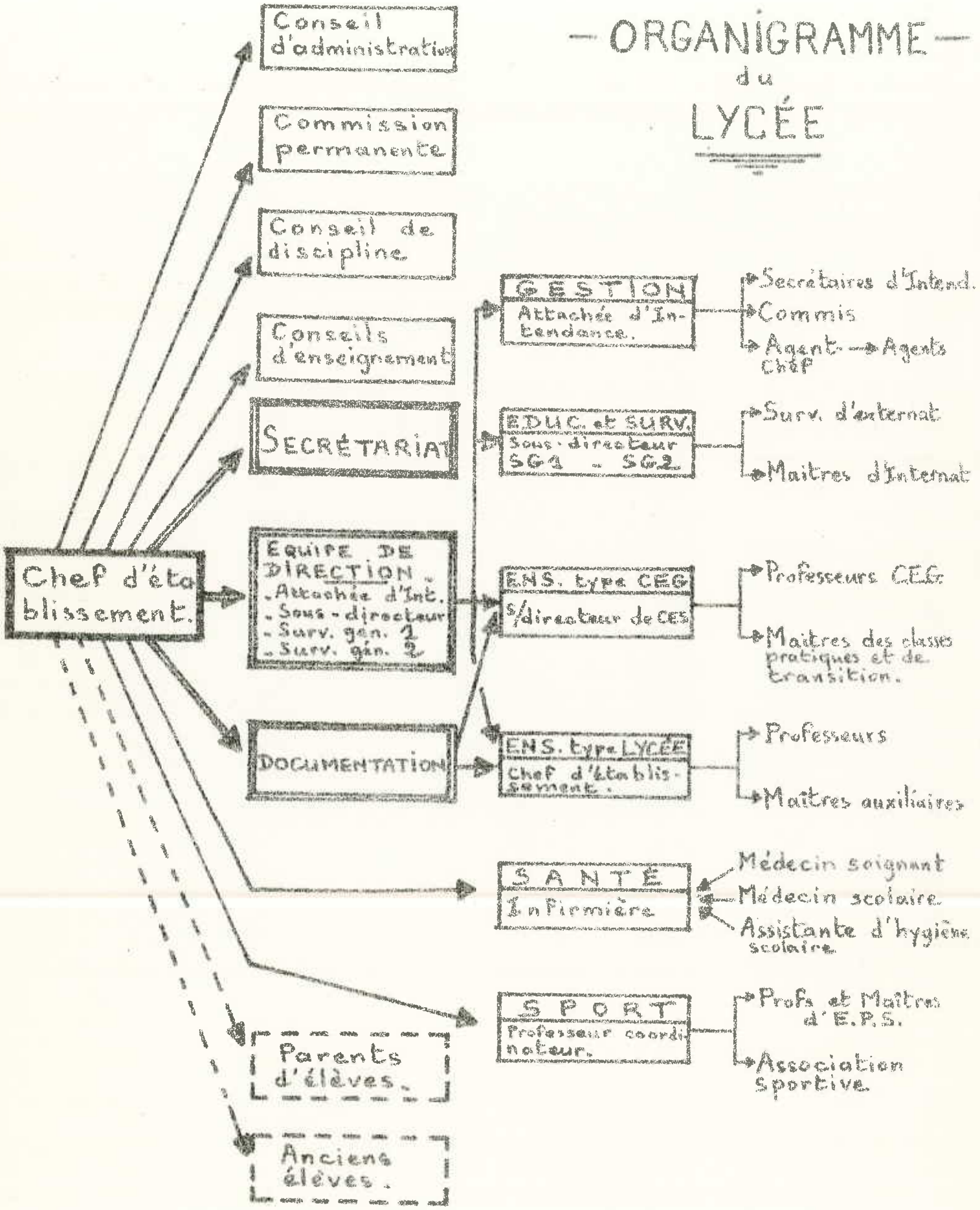

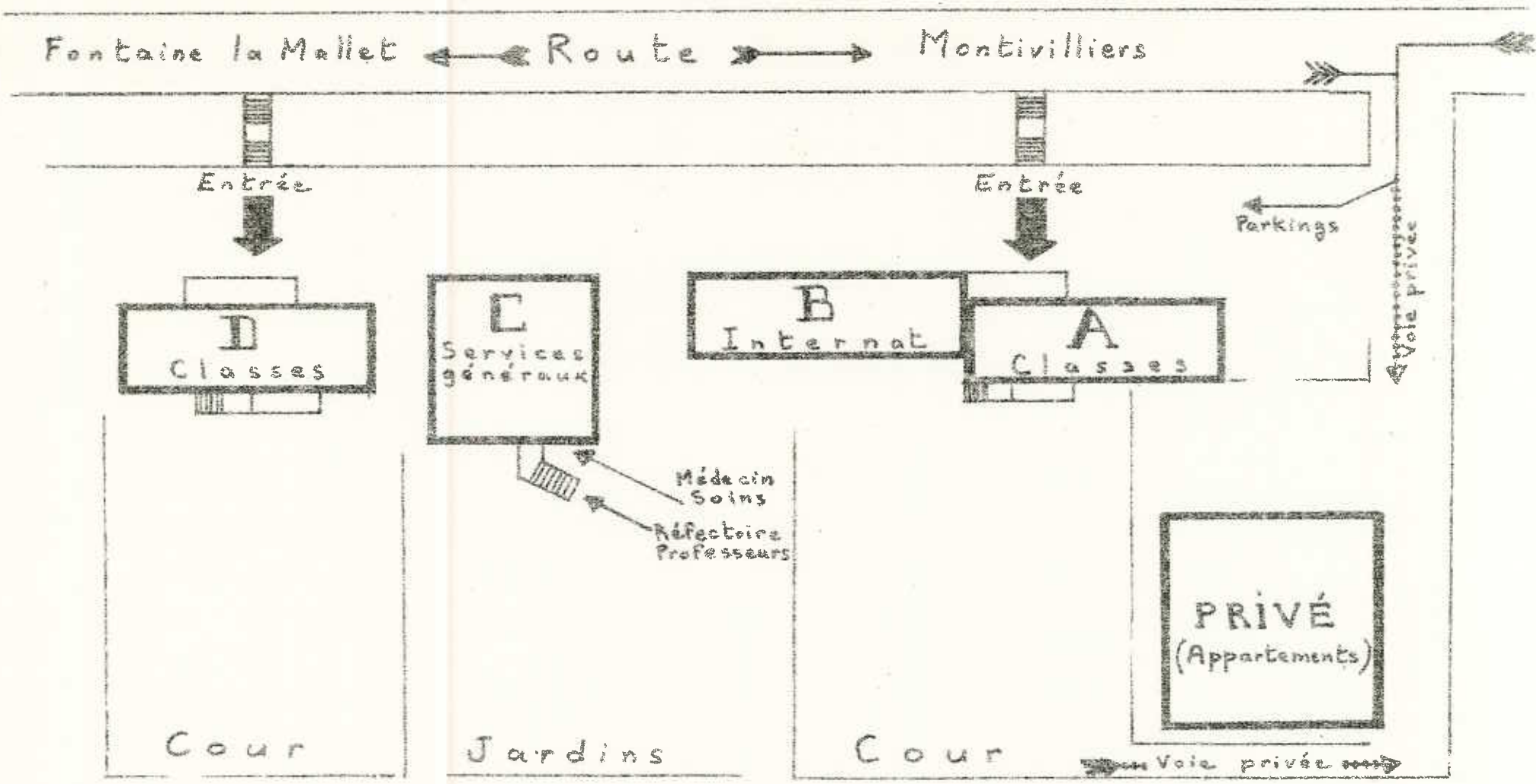
Fontaine la Mallet
Route
Montivilliers
Entrée
Entrée
Parkings
Voie privée
D
Classes
C
Services généraux
B
Internat
A
Classes
Médecin
Soins
Réfectoire
Professeurs
PRIVÉ
(Appartements)
Cour
Jardins
Cour
Voie privée

PLAN MASSE

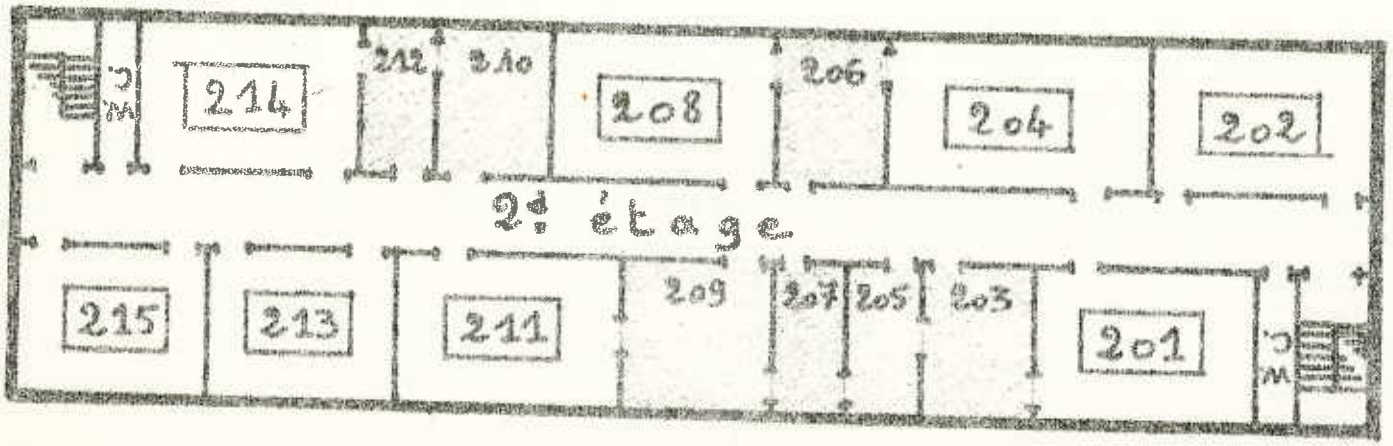
214
212
210
208
206
204
202
2e étage
215
213
211
209
207
205
203
201

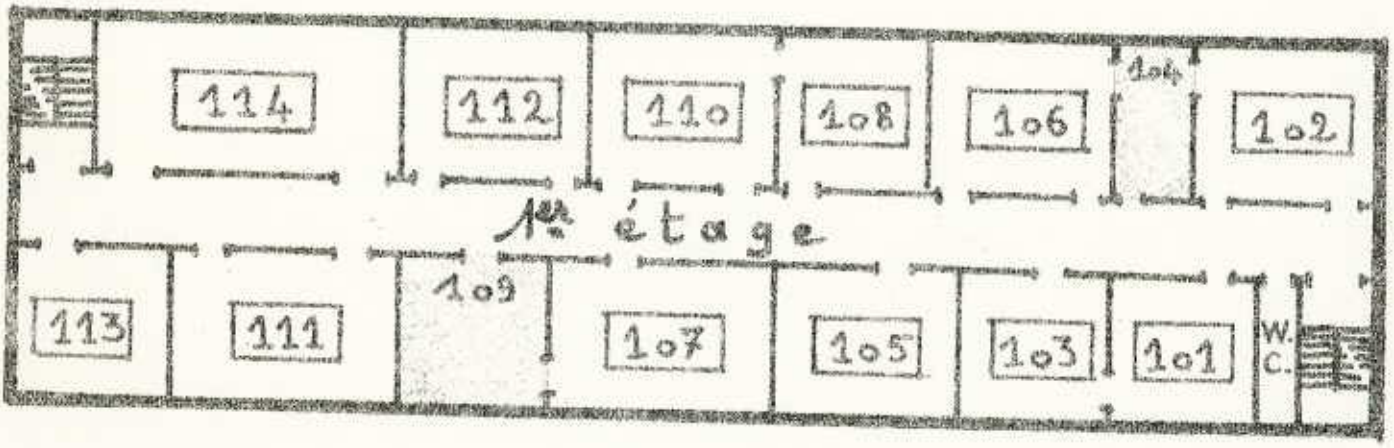
114
112
110
108
106
104
102
1er étage
113
111
109
107
105
103
101
W.C.

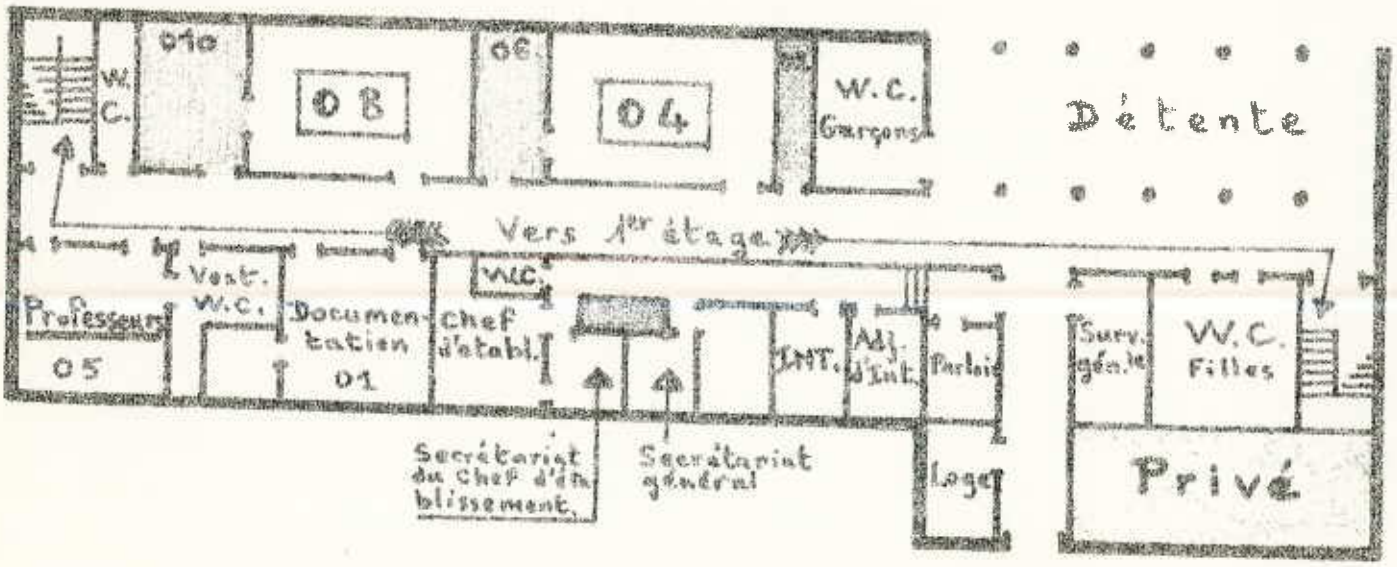
W.C.
010
08
06
04
W.C. Garçons
Détente
Vers 1er étage
Vest. W.C.
Professeurs
05
Documentation
01
W.C.
Chef d'établ.
Int.
Adj. d'int.
Parloir
Surv. gén.le
W.C. Filles
Secrétariat du chef d'établissement
Secrétariat général
Loge
Privé

Entrée Bât. A

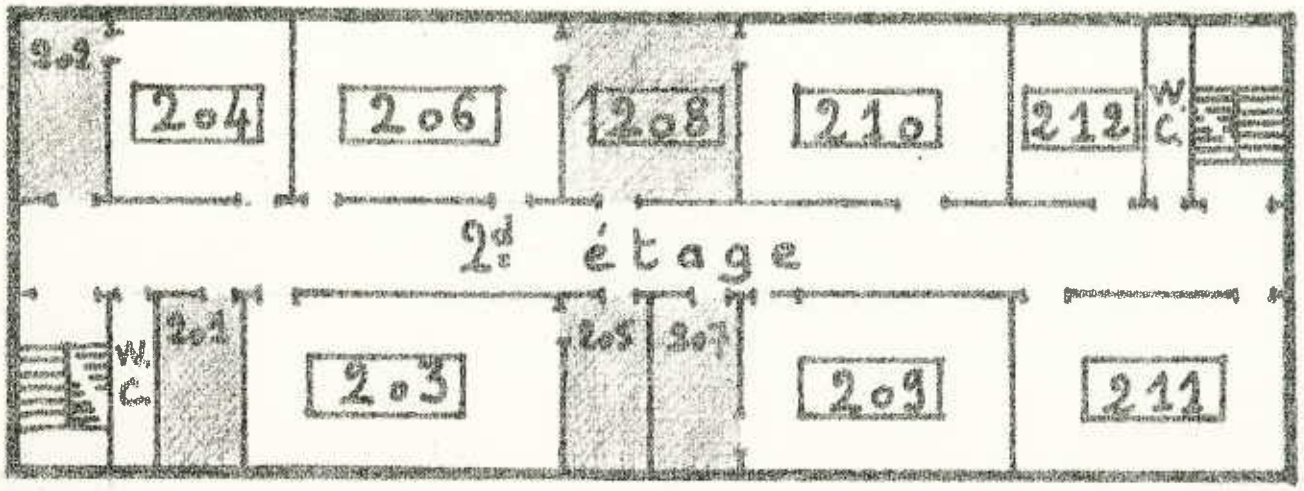
202
204
206
208
210
212
W.C.
2d étage
W.C.
201
203
205
207
209
211

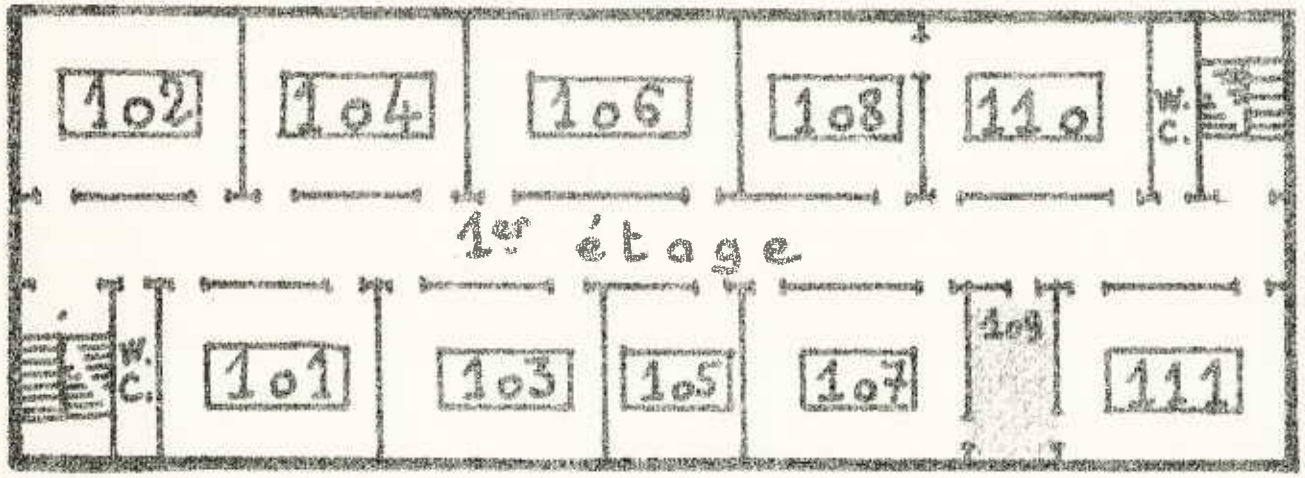
102
104
106
108
110
W.C.
1er étage
W.C.
101
103
105
107
109
111

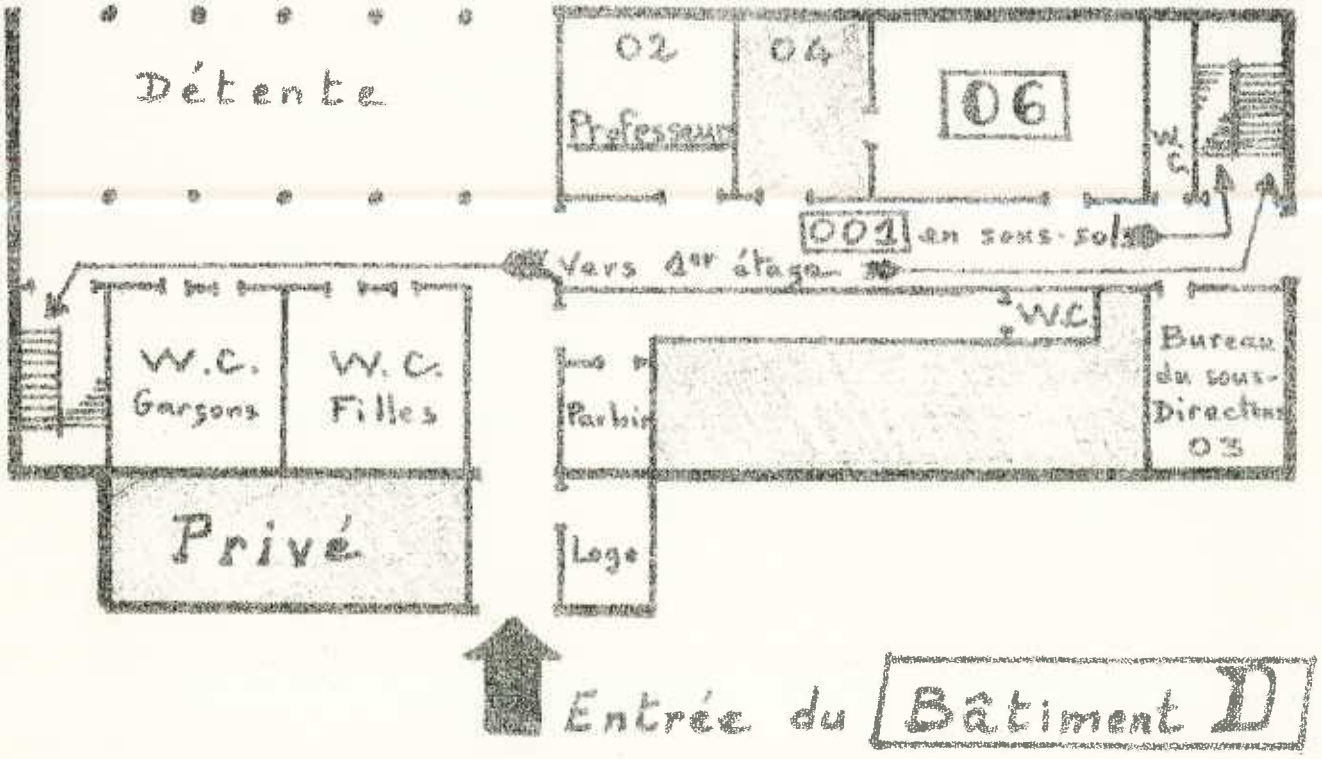
Détente
02
Professeur
04
06
W.C.
001 en sous-sol
Vers 1er étage
W.C.
W.C. Garçons
W.C. Filles
Parbis
Bureau du sous-Directeur 03
Privé
Loge
Entrée du Bâtiment D

V - LE SERVICE DE DOCUMENTATION ET D'INFORMATION PEDAGOGIQUE

Ce service de documentation met à votre disposition :

- Une bibliothèque des professeurs, à laquelle vous pouvez emprunter des ouvrages, en vous adressant au S.D.I. ; vous pouvez consulter le catalogue des bibliothèques de professeurs et d'élèves déposé dans la salle des professeurs et au S.D.I.
- Une bibliothèque de philosophie placée dans la salle. Prière de demander les ouvrages que vous désirez emprunter plusieurs jours à l'avance.
- Une bibliothèque récréative comprenant notamment des nouveautés littéraires (inscription demandée à tous : 10 Frs par an).
- Des spécimens de livres scolaires de toutes disciplines et de tous éditeurs.
- Des dictionnaires : grec - latin - français - allemand - anglais - espagnol.
- Des feuilles détachables "Documents pour la classe" ou "Les cahiers français" classés par discipline sur un sujet donné.
- Des articles de revues auxquelles le Lycée est abonné.
- Des revues elles-mêmes, récemment reçues ou non et pouvant être empruntées ou consultées sur place.
- Pour les cours : des disques de musique, français, histoire et géographie, allemand (méthode Spaeth et Réal) anglais (disque de l'élève et méthode Visaphone") espagnol (disque de l'élève).
- Des diapositives détachées en permanence salles d'histoire et de sciences naturelles, d'allemand, mais pouvant être utilisées d'une discipline à l'autre (par exemple : diapositives de géographie au cours d'allemand) après accord avec le professeur responsable.
- Electrophones - magnétophones - Malik avec écran - projecteurs cinéma 8 mm.
- 2 récepteurs de télévision pour les émissions de T.V. scolaire (prévenir à l'avance M. le Principal et la Documentaliste).
- Un récepteur radio avec F.M. permettant l'enregistrement de la radio scolaire sur bandes magnétiques (j'assure les enregistrements sur la demande des professeurs).
- Les dossiers pédagogiques de la radio-télé scolaire, dont je ferai régulièrement le service aux professeurs intéressés.
- Des manuels édités par la radio-télévision scolaire, pour accompagner ses émissions, et dont je peux prêter plusieurs exemplaires sur demande.
- L'"Actualité Universitaire" feuillets bi-mensuels d'information concernant les activités régionales culturelles, édités par le C.R.D.P.
- Deux fois par trimestre environ, vous recevrez ce bulletin, qui vous tiendra au courant des nouveautés reçues, des articles de revues pouvant spécialement vous intéresser.
- Le service de documentation reste à votre disposition pour tout autre question que celles indiquées ci-dessus, mais surtout :

DEPOSEZ VOS DEMANDES AU MOINS LA VEILLE

les inter-cours étant souvent surchargés. Merçi.

Enfin, le C.R.D.P. de ROUEN met à votre disposition tout ce que vous ne trouverez pas au service de documentation et que je peux vous faire parvenir dans les délais les plus rapides :

- Une bibliothèque pédagogique, des diapositives, etc ...
- Des dossiers documentaires sur les différentes disciplines.
- Des expositions didactiques.
- Un laboratoire de langues (49, quai du Havre - Rouen).